

INFOGRÁFICOS

TRÊS FORMAS DE RACISMO

Baseado na obra de Silvio Almeida. (Desenvolvido por Helton Souto e Alexandre Dantas, Instituto DACOR)



RACISMO INDIVIDUAL

PATOLOGIA
ANORMALIDADE
IRRACIONALIDADE

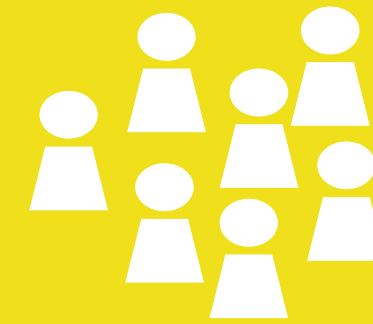

O COMPORTAMENTO
DO INDIVÍDUO
É RACISTA
E NÃO A SOCIEDADE

ENFRENTAMENTO



EDUCAÇÃO

MUDANÇA
CULTURAL



FRÁGIL + LIMITADA + REDUCIONISTA

CARENTE DE HISTÓRIA E REFLEXÃO
SOBRE SEUS EFEITOS CONCRETOS



RACISMO INSTITUCIONAL

INSTITUIÇÕES



MOLDAM O
COMPORTAMENTO
HUMANO

AS INSTITUIÇÕES SÃO
DOMINADAS POR FORMA
HEGEMÔNICA POR GRUPOS
RACIAIS

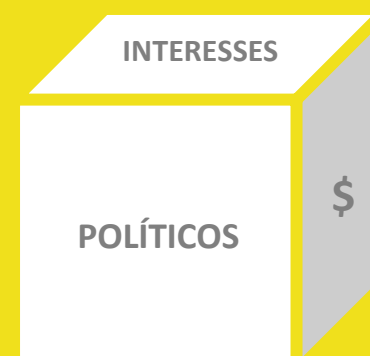

RACISMO – ENTRANJADO NAS INSTITUIÇÕES – SE CONFIGURA
COMO UM SISTEMA DE DOMINAÇÃO E DESIGUALDADE RACIAL

ESTA É UMA CONCEPÇÃO QUE NÃO ESGOTA A DISCUSSÃO SOBRE RACISMO,
MAS AVANÇA EM RELAÇÃO AO RACISMO INDIVIDUAL.



RACISMO ESTRUTURAL

A SOCIEDADE É
RACISTA

INSTITUIÇÕES

MATERIALIZAM A
ESTRUTURA SOCIAL E
REPRODUZEM O RACISMO



O RACISMO É
ESTRUTURAL

COMPORTAMENTOS
INDIVIDUAIS

PROCESSOS INSTITUCIONAIS

FRUTOS DE UMA SOCIEDADE NA QUAL O
RACISMO É REGRA

O RACISMO NA ESTRUTURA DA SOCIEDADE
ESTÁ ALÉM DO INDIVÍDUO

O SILÊNCIO E A NÃO AÇÃO DO INDIVÍDUO O
TORNA ÉTICA E POLITICAMENTE RESPONSÁVEL



SOBRE AS TRÊS CONCEPÇÕES

INDIVIDUAL



INSTITUCIONAL



ESTRUTURAL

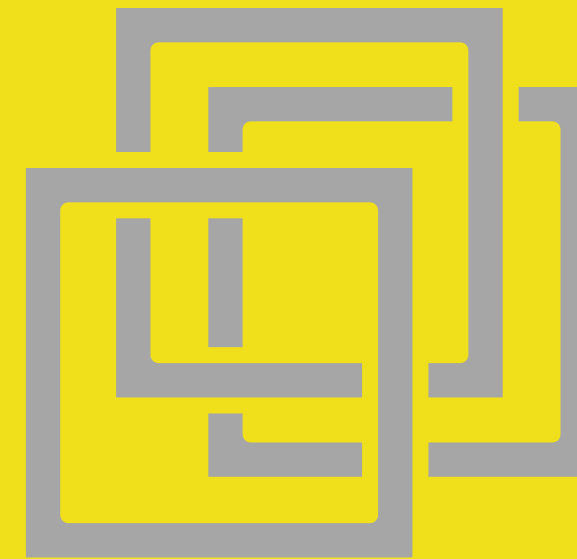

É FUNDAMENTAL QUE AS TRÊS CONCEPÇÕES SEJAM COMBATIDAS DE MANEIRA SISTÊMICA PORQUE ELAS SÃO ARTICULADAS E POTENCIALIZAM UMA À OUTRA.



DACOR

DADOS CONTRA O RACISMO

